

ADMISIÓN

CARRERAS

ITESO

(Otoño, ingreso agosto 2022)



ITESO, Universidad
Jesuita de Guadalajara



Admisión Carreras ITESO (Otoño 2022)

Estás muy cerca de formar parte del ITESO, universidad jesuita de excelencia académica, heredera de más de 450 años de tradición en la vanguardia de las ciencias y las artes. Aquí vivirás años inolvidables mientras te formas sólidamente.



Conoce un poco más del ITESO
<https://www.youtube.com/watch?v=mZNOSs4cRfs&t>

PROCESO DE ADMISIÓN

Conoce los pasos para inscribirte al ITESO

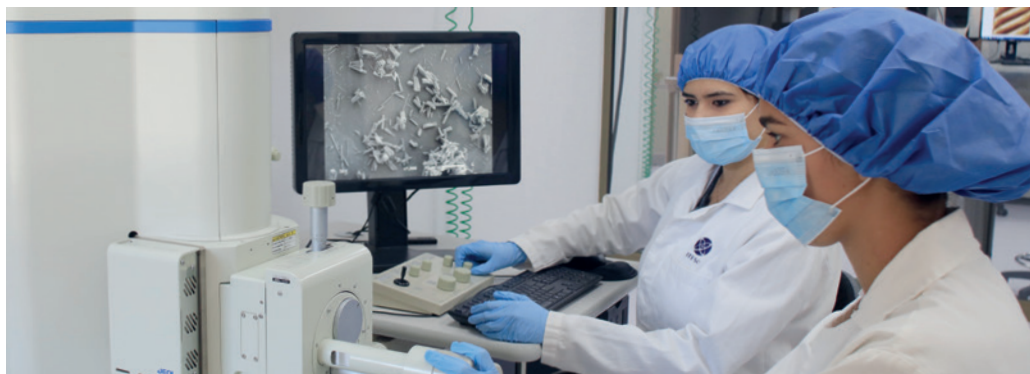

1 Haz tu solicitud de admisión

Ingresa a **admision.iteso.mx** y da clic en la sección Plataforma de acompañamiento preuniversitario. Una vez ahí, da de alta tus datos básicos (nombre, correo y contraseña).

2 Postúlate y completa la información

Pulsa el botón de Postúlate ahora y empieza a llenar tus datos. La plataforma te llevará paso a paso para completar tu información y subir los documentos necesarios para tu solicitud (en .pdf o .jpg).

- Acta de nacimiento
- Comprobante de domicilio
- CURP
- Certificado de Preparatoria / Kárdex

3 Paga tu examen de admisión

Puedes pagar de las siguientes formas:

Módulo de Atención Financiera (MAFIN) del ITESO (Sólo con cheque, tarjeta de crédito o débito). BBVA si es en efectivo, con los siguientes datos: Convenio CIE: 80012, a nombre de ITESO, AC. Referencia CIE: es tu número de expediente completo (9 dígitos). En línea, entrando a **pagoexpress.iteso.mx**

Costo del examen de admisión:

Preparatoria con convenio: **\$700.**

Preparatoria sin convenio: **\$1,100.**

Pase automático: sin costo y no presentas examen de admisión.

4 Consulta la guía de estudio

Puedes tomar un curso de preparación para el examen, tiene un costo de **\$600** y es de cupo limitado. Más información en admision@iteso.mx. Consulta la guía de estudios para el examen en contacto.iteso.mx/admision (registra los primeros 6 dígitos de tu expediente).

5 Presenta el examen de admisión y de ubicación de inglés.

Preséntate en la Oficina de Admisión con el pase de examen y una identificación con fotografía o sigue las indicaciones para los exámenes en línea. Pregunta por las aplicaciones en otras ciudades al correo admision@iteso.mx

6 Paga tu anticipo de colegiatura

Realiza el pago de acuerdo con la fecha en que fuiste admitido (cuadro siguiente página).

7 Consulta tu horario de primer semestre

Revisa tu horario el día señalado en la Guía de inscripción para primer ingreso, según la fecha en la que pagaste el anticipo de colegiatura.

8 Entrega tus documentos originales.

Del 9 al 12 agosto de 2022.

NOTA: Si en algún momento tienes dudas o necesitas apoyo para tu proceso de admisión, contáctanos en admision@iteso.mx, o al whatsapp  33 1865 7255 estamos para ayudarte.



PERIODO DE ADMISIÓN OTOÑO 2022

Del 7 de febrero al 9 de agosto de 2022

Inicio de clases:

Lunes 15 de agosto de 2022

| Solicitud examen de admisión | Aplicación de examen | Curso de preparación (con costo) | Pago de cuota de anticipo de colegiatura | Entrega de horarios | Recepción documentos originales |
|---|----------------------|----------------------------------|--|---------------------|---------------------------------|
| Del 7 de febrero al 9 de agosto de 2022 | Sábado 19 de febrero | Del 14 al 18 de febrero | Del 19 de febrero al 2 de marzo | Viernes 18 de marzo | Del 9 al 12 agosto de 2022 |
| | Sábado 26 de febrero | Del 21 al 25 de febrero | Del 26 de febrero al 9 de marzo | Viernes 18 de marzo | |
| | Sábado 5 de marzo | Del 28 febrero al 4 de marzo | Del 5 al 16 de marzo | Viernes 25 de marzo | |
| | Sábado 12 de marzo | Del 7 al 11 de marzo | Del 12 al 23 de marzo | Viernes 25 de marzo | |
| | Sábado 19 de marzo | Del 14 al 18 de marzo | Del 19 de marzo al 6 de abril | Viernes 8 de abril | |
| | Sábado 9 de abril | Del 4 al 8 de abril | Del 9 al 27 de abril | Viernes 29 de abril | |
| | Sábado 14 de mayo | Del 9 al 13 de mayo | Del 14 de mayo al 1 de junio | Viernes 3 de junio | |
| | Sábado 4 de junio | Del 30 de mayo al 3 de junio | Del 4 al 22 de junio | Viernes 24 de junio | |
| | Sábado 2 de julio | Del 27 de junio al 1 de julio | Del 2 al 13 de julio | Viernes 15 de julio | |
| | Sábado 6 de agosto | Del 1 al 5 de agosto | Del 6 al 9 de agosto | Jueves 11 de agosto | |

El curso de inducción para alumnos de primer ingreso será del lunes 8 al viernes 12 de agosto de 2022 en el Auditorio Pedro Arrupe, SJ; nos pondremos en contacto contigo para asignarte horario y fecha según tu carrera. La asistencia es obligatoria.

NOTA: Los exámenes de admisión serán presenciales –con las medidas de prevención necesarias– siempre y cuando el semáforo epidemiológico lo permita; de lo contrario se realizarán en línea y serás notificado del cambio con tiempo.

Más información en: Tel. 33 3669 3535

 33 1865 7255 admission@iteso.mx [admision.iteso.mx](https://www.iteso.mx/admision)

BECAS Y FINANCIAMIENTO



En el ITESO, 6 de cada 10 estudiantes cuenta con algún tipo de apoyo económico, destinamos más de 500 millones de pesos en becas y financiamiento para apoyar a los y las jóvenes mexicanos con aptitudes, interés, compromiso y talento.

Las becas y el financiamiento del ITESO:

Se mantienen durante toda tu carrera, siempre y cuando cumplas con el promedio académico. Te permiten gozar de todos los servicios universitarios. No te obligan a trabajar dentro o fuera de la universidad.

El apoyo puede ser de la siguiente manera:

Financiamiento educativo

Porcentaje de apoyo económico, en calidad de préstamo, que comenzarás a pagar al finalizar tu carrera. Planes de pago accesibles, acordes con el ingreso familiar.

Beca y financiamiento

Se dictamina por medio de un estudio socioeconómico, el requisito es un promedio SEP mayor o igual a 80.

Beca

Es un porcentaje de exención de pago en colegiaturas, que dependerá de un estudio socioeconómico para determinar el monto del apoyo.

Beca de Excelencia Académica*

Se somete a concurso entre estudiantes de preparatoria con empatía por el desarrollo comunitario, promotores de una sociedad justa y un promedio mayor o igual a 95.

Beca de Excelencia del Área Tecnológica

Porcentaje de beca como apoyo para el estudio de las ingenierías en el área de electrónica, sistemas e informática, dirigida a estudiantes de preparatoria con promedio mayor o igual a 88 y un puntaje en la Prueba de Aptitud Académica (PAA) mayor a 1250 puntos.

Ingeniería Electrónica / Ingeniería en Empresas de Servicio / Ingeniería en Seguridad Informática y Redes / Ingeniería en Sistemas Computacionales

Beca de Excelencia para la Educación*

Convocatoria de Becas de Excelencia para la Carrera de Ciencias de la Educación.

Beca Hermanos

Aplica para las familias que tienen dos o más hermanos/as que actualmente estudien en el ITESO.

Becas a estudiantes pertenecientes a comunidades indígenas

Estudiantes de bachillerato pertenecientes a comunidades indígenas que deseen participar en el concurso de becas para ingresar en cualquiera de nuestras licenciaturas en el periodo de Otoño de 2022.

Beca Fundadora

Porcentaje de beca para alumnos de las primeras generaciones de las nuevas carreras del ITESO que cuenten con promedio mayor o igual a 80.

- Ingeniería en Mecatrónica

*Estas becas sólo aplican para el periodo escolar de Otoño.



PASOS PARA TRAMITAR ESTUDIO SOCIOECONÓMICO

1 Solicita tu número de expediente en la Oficina de Admisión a los teléfonos:
Guadalajara 33 3669 3535
de otras ciudades del país 800 714 9092

2 Paga el trámite en BBVA o en el Módulo de Atención Financiera (MAFIN) ITESO, el costo es de **\$750.00**.

3 Pide tu acceso a la solicitud en línea al correo *mafin@iteso.mx*.

4 Ingresa al sitio: estudiosocioeconomico.iteso.mx, llena la solicitud y anexa la documentación requerida.

5 La Coordinación de Becas y Apoyos Financieros se pondrá en contacto contigo para programar la entrevista con la trabajadora social.

6 Espera 10 días hábiles para recibir tus resultados.

Las entrevistas serán presenciales -con las medidas de prevención necesarias- siempre y cuando el semáforo epidemiológico lo permita; de lo contrario se realizarán en línea y serás notificado del cambio con tiempo. Si tienes dudas escribe a: *mafin@iteso.mx*

Es importante que sepas que la asignación del apoyo financiero se realiza fundamentada en parámetros institucionales y siguiendo un proceso de estudio, análisis y validación de la información. Para solicitar este tipo de apoyo es necesario contar con promedio SEP igual o mayor a 80.

Periodo de recepción de solicitudes de estudio socioeconómico otoño 2022:

Del 24 de enero al 17 de junio de 2022.

Conéctate a nuestras sesiones informativas de becas y apoyos financieros en línea, pide tu acceso en *admission@iteso.mx*.

Sesiones Informativas de Becas Otoño 2022

| | | |
|--------|---------------|-------------|
| Martes | 8 de febrero | 19:00 horas |
| | 22 de febrero | |
| | 8 de marzo | |
| | 22 de marzo | |
| | 5 de abril | |
| | 26 de abril | |
| | 17 de mayo | |
| | 24 de mayo | |

Si ya eres estudiante del ITESO pregunta por las fechas para tramitar apoyo en el Módulo de Atención Financiera (MAFIN).

Más información en:

Tel. 33 3669 3535
admision.iteso.mx
admision@iteso.mx

Todas las sesiones serán en línea, hora del centro de México



ORIENTACIÓN VOCACIONAL

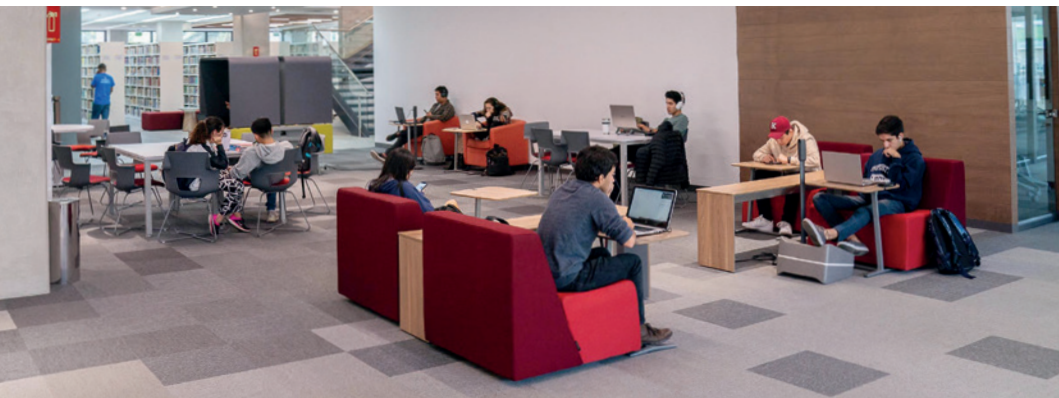

Talleres de Orientación Vocacional

De 16:00 a 20:00 horas

PARTE 1
AUTOCONOCIMIENTO

PARTE 2
CONOCE DISTINTAS
PROFESIONES

Jueves

17 de febrero de 2022

17 de marzo de 2022

28 de abril de 2022

19 de mayo de 2022

16 de junio de 2022

14 de julio de 2022

Viernes

18 de febrero de 2022

18 de marzo de 2022

29 de abril de 2022

20 de mayo de 2022

17 de junio de 2022

15 de julio de 2022

¿Estás por ingresar a la universidad, pero no sabes qué carrera elegir? ¿Quieres conocer tus intereses y habilidades? ¿Te interesa trabajar en tu proyecto de vida? Te invitamos a conocer los servicios de Orientación Vocacional que el ITESO te ofrece y a platicar con nuestros orientadores.

Los talleres no tienen costo pero son de cupo limitado, reserva tu lugar en el correo: orienta@iteso.mx

Más información en:

orienta@iteso.mx

Tel. 33 3669 3434, exts. 3246, 3309, 4070 y 4071

INTERNACIONALIZACIÓN



En el ITESO le damos un énfasis especial a la internacionalización de la educación, los y las estudiantes de licenciatura pueden cursar parte de sus estudios en el extranjero y también existe un conjunto de asignaturas de índole internacional que, como estudiante del ITESO, puedes cursar desde el campus. Ese conjunto se llama Currículo Global y consiste en:

1 Clases con componente COIL (Collaborative Online International Learning) donde parte del curso se lleva a cabo en conjunto con un o una profesora y un grupo de estudiantes de otra universidad de otra parte del mundo

2 Clases EMI (English Medium Instruction), que son asignaturas de tu carrera o del currículo universitario impartidas en inglés

3 Clases del programa de Verano Internacional que se imparten entre un o una profesora del ITESO en conjunto con un o una profesora del extranjero

4 Clases de Intercampus Virtual AUSJAL que consisten en la oferta de asignaturas de las distintas universidades jesuitas en América Latina.

Para más información contáctanos en international@iteso.mx

international@iteso.mx

COORDINACIONES ACADÉMICAS

| CARRERA | COORDINADOR(A) | EXTENSIÓN | CORREO* |
|---|--|-----------|--------------|
| Administración de Empresas y Emprendimiento | Mtro. José Carlos Rodríguez Romero | 3187 | jcrodriguez |
| Arquitectura | Mtra. Sandra Valdes Valdes | 3462 | sandravaldes |
| Arte y Creación | Mtro. Mario Rosales Ortega | 3104 | mrosales |
| Ciencias de la Comunicación | Mtro. Víctor Hugo Ábrego | 3542 | abregation |
| Ciencias de la Educación | Dra. Flor Lizbeth Arellano Vaca | 3652 | lizbetha |
| Comercio y Negocios Globales | Mtro. Genaro de Jesús Portales Rodríguez | 3417 | genaro |
| Comunicación y Artes Audiovisuales | Mtro. Vicente Eduardo Addiego Fernández | 3843 | vaddiego |
| Contaduría y Gobierno Corporativo | Mtra. María Margarita Villarreal Treviño | 3034 | marymar |
| Derecho | Dr. Marcos del Rosario Rodríguez | 3903 | derecho |
| Desarrollo Inmobiliario Sustentable | Mtra. Gabriela N. Gallegos Romero | 3640 | ggallegos |
| Diseño | Mtro. Luis Enrique Flores Flores | 3218 | floresdos |
| Diseño de Indumentaria y Moda | Mtra. María Dolores Cortés Ceballos | 3675 | dolores |





| | | | |
|--|-------------------------------------|------|------------------|
| Diseño Urbano y Arquitectura del Paisaje | Dra. Mara Alejandra Cortés Lara | 3700 | maracortes |
| Filosofía y Ciencias Sociales | Mtro. Carlos Sánchez Romero | 3773 | csanchez |
| Finanzas | Mtra. Georgina Infante Betancourt | 3414 | georgina |
| Gestión Cultural | Mtra. Fabiola Núñez Macias | 3457 | fnunezm |
| Gestión Pública y Políticas Globales | Mtro. Carlos Cordero García | 3365 | ccordero |
| Hospitalidad y Turismo | Mtro. Alfredo Brambila Galindo | 3412 | alfredob |
| Ingeniería Ambiental | Mtra. Alejandra Castellanos Márquez | 3079 | alejandracm |
| Ingeniería Civil | Mtro. Gil Humberto Ochoa González | 3448 | gilochoacivil |
| Ingeniería de Alimentos | Dra. Laura Estela Arias | 3803 | larias |
| Ingeniería Electrónica | Dr. José Luis Pizano Escalante | 3092 | luispizano |
| Ingeniería en Biotecnología | Dr. Oscar Rojas Rejón | 3217 | orojas |
| Ingeniería en Empresas de Servicio | Mtro. Jaime González Briones | 3086 | jaimeg |
| Ingeniería en Mecatrónica | Dra. Jaqueline Ivonne Bernal Franco | 3224 | jaqueline.bernal |
| Ingeniería en Nanotecnología | Dr. Ettore Ciro Vassallo Brigneti | 3070 | evassallob |

*El teléfono previo a todas las extensiones es 33 3669 3434 y todos los correos tienen la terminación: @iteso.mx



| | | | |
|---|--------------------------------------|------|----------------------------|
| Ingeniería en Seguridad Informática y Redes | Dr. Luis Fernando Gutiérrez Preciado | 3906 | lgutierrez |
| Ingeniería en Sistemas Computacionales | Dr. Luis Fernando Gutiérrez Preciado | 3906 | lgutierrez |
| Ingeniería Financiera | Mtro. Juan Carlos Martínez Alvarado | 3067 | jmartine |
| Ingeniería Industrial | Mtro. Rafael Velázquez Atilano | 3115 | rafael |
| Ingeniería Mecánica | Dr. David Manuel Ochoa González | 3686 | dochoa |
| Ingeniería Química | Dr. Fernando Hernández Ramírez | 3961 | fhernan |
| Ingeniería y Ciencia de Datos | Dr. Riemann Ruiz Cruz | 3040 | riemannruiz |
| Mercadotecnia y Dirección Comercial | Mtro. Fernando Meza Juárez | 3574 | fernando.meza |
| Negocios y Mercados Digitales | Dr. Daniel Harum Chávez Gutiérrez | 3270 | harumchavez |
| Nutrición y Ciencia de los Alimentos | Dra. Laura Patricia Arellano Gómez | 4044 | nutricion |
| Periodismo y Comunicación Pública | Mtro. Jaime Iván González Vega | 3151 | ivangv |
| Psicología | Dr. Bernardo Celso García | 3014 | bernardocelso / psicologia |
| Publicidad y Comunicación Estratégica | Mtro. Venancio Almanza Franco | 3923 | valmanza |
| Recursos Humanos y Talento Organizacional | Mtro. Fernando Ortiz Cueva | 3516 | sofo |
| Relaciones Internacionales | Mtro. Carlos Cordero García | 3365 | ccordero |



DATOS DE CONTACTO

OFICINA DE ADMISIÓN

Edificio Xavier Scheifler, SJ

Periférico Sur Manuel Gómez Morín 8585 / Tlaquepaque, Jalisco, México

Tel. 33 3669 3535

 33 1865 7255

admision@iteso.mx

carreras.iteso.mx / iteso.mx / educacionjesuita.mx

 /ITESOCarreras

 @ITESO

 /ITESOuniversidad

 @itesocarreras



ITESO, Universidad Jesuita de Guadalajara



AUSJAL



Jesuitas México